



**Gemeindeamt
KLAUS a. d. Pyhrnbahn**

Pol. Bez. Kirchdorf a. d. Kr., OÖ.

A-4564 Klaus a. d. Pb., 08.01.2019

Telefon (0 75 85) 255

Fax (0 75 85) 255 90

e-mail: info@gemeinde-klaus.at

<http://www.gemeinde-klaus.at>

6/612-2019/BGM/Rs

Straßensperre aufgrund Lawinengefahr

**„Bernerauerstraße“
Grst-Nr. 928, KG Steyrling**

Ab sofort ist die sogen. „Bernerauerstraße“ nach der Liegenschaft Steyrling 122 unter Bezugnahme auf § 44 b StVO wegen Lawinengefahr bis auf Widerruf behördlich gesperrt.

Der Bürgermeister



Dipl. Päd. Rudolf Mayr eh

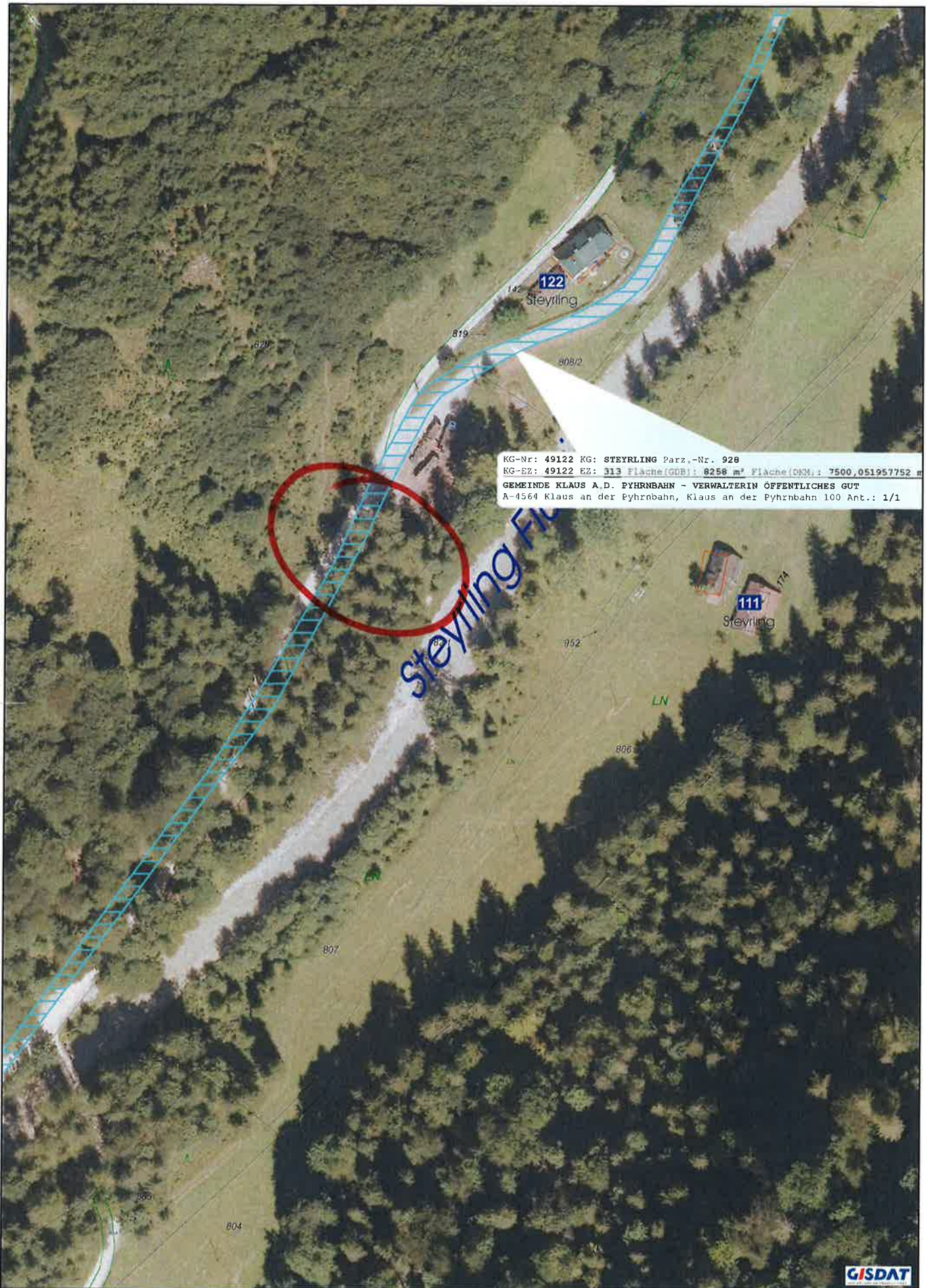

KG-Nr: 49122 KG: STEYRLING Parz.-Nr. 928
 KG-EZ: 49122 EZ: 313 Fläche(GDB): 8258 m² Fläche(DKM): 7500,051957752 m²
 GEMEINDE KLAUS A.D. PYHRNBahn - VERWALTERIN ÖFFENTLICHES GUT
 A-4564 Klaus an der Pyhrnbahn, Klaus an der Pyhrnbahn 100 Ant.: 1/1



© Bundesamt für Eich- und Vermessungswesen;
 DKM-Datenkopie vom 8.1.2019
 Rückfragen / Katasterberatung im zuständigen
 Vermessungsamt; aktuelle DKM-Daten erhältlich im
 zuständigen Vermessungsamt
 oder via Internet-GDB-Provider.

Gemeinde Klaus an der Pyhrnbahn
 Klaus 100, 4564 Klaus an der Pyhrnbahn
 Tel.: (07585) 255-0 FAX DW 90
 info@gemeinde-klaus.at
 Maßstab 1:1.500
 Datum 8.1.2019

